



Asociación  
Latinoamericana  
de Investigación  
en Educación

# INFORME ANUAL DE ACTIVIDADES 2025

**ALIE**

Asociación  
Latinoamericana de  
Investigación en Educación



La Asociación Latinoamericana de Investigación en Educación es producto de un proceso colectivo iniciado en Manaus, en octubre de 2023. Un conjunto plural y diverso de asociaciones y redes de investigadoras e investigadores en educación acordaron iniciar un proceso para la creación de esta asociación. La Comisión Organizadora estuvo integrada por la Associação Nacional de Pós-Graduação e Pesquisa em Educação (ANPEd); el Consejo Mexicano de Investigación Educativa (COMIE); la Sociedad Argentina de Investigación en Educación (SAIE); la Red de Investigadores en Educación Chilena (RIECH); la Red por el Derecho a la Educación de Paraguay; la Red de Institutos y Centros de Investigación en Educación de Argentina (RICIE); la Facultad de Humanidades y Ciencias de la Educación de la Universidad de la República de Uruguay; el Grupo de Trabajo CLACSO “Políticas Educativas y Derecho a la Educación”; la Red Latinoamericana de Estudios sobre Trabajo Docente (Red ESTRADO); el Grupo de Trabajo CLACSO “Educación Popular y Pedagogías Críticas” y la Red Latinoamericana de Estudios Epistemológicos en Política Educativa (RELEPE).

Luego de un año de trabajo, el 21 de noviembre de 2024, en una reunión desarrollada en el Instituto de Investigaciones en Ciencias de la Educación de la Universidad de Buenos Aires, se resolvió la fundación de ALIE, se aprobó su Estatuto y se eligieron las autoridades.

Desde entonces, ALIE comenzó a desarrollar un conjunto de iniciativas orientadas a poner en funcionamiento la institución y desenvolver sus líneas de acción.

El presente informe busca dar cuenta de la situación institucional general y el trabajo desarrollado por la Secretaría Ejecutiva y el Consejo Directivo Organizador a lo largo de este primer año de funcionamiento de la asociación, así como de los logros alcanzados.



## MEMBRESÍAS 2025

En el mes de abril del año 2025 se abrieron las asociaciones a ALIE, tanto para investigadores individuales como para instituciones nacionales e internacionales que quisieran afiliarse.

Durante ese año sumamos:



## Distribución de asociados por país

Argentina	2 socios nacionales 30 socios individuales
Brasil	1 socio nacional 48 socios individuales
Chile	1 socio nacional 8 socios individuales
Colombia	5 socios individuales
El Salvador	1 socio individual
Estados Unidos	1 socio individual
Honduras	12 socios individuales
México	1 socio nacional 5 socios individuales
Paraguay	1 socio individual
Perú	1 socio nacional 4 socios individuales
Uruguay	4 socios individuales



## COMUNICACIÓN

### Construcción de nuestra página web

A comienzos del año 2025 se puso en funcionamiento la página web de nuestra asociación, en donde se comparten todas las actividades que llevamos adelante, así como las indicaciones para sumarse a ALIE, e información sobre las autoridades, miembros fundadores y publicaciones de nuestras instituciones asociadas.

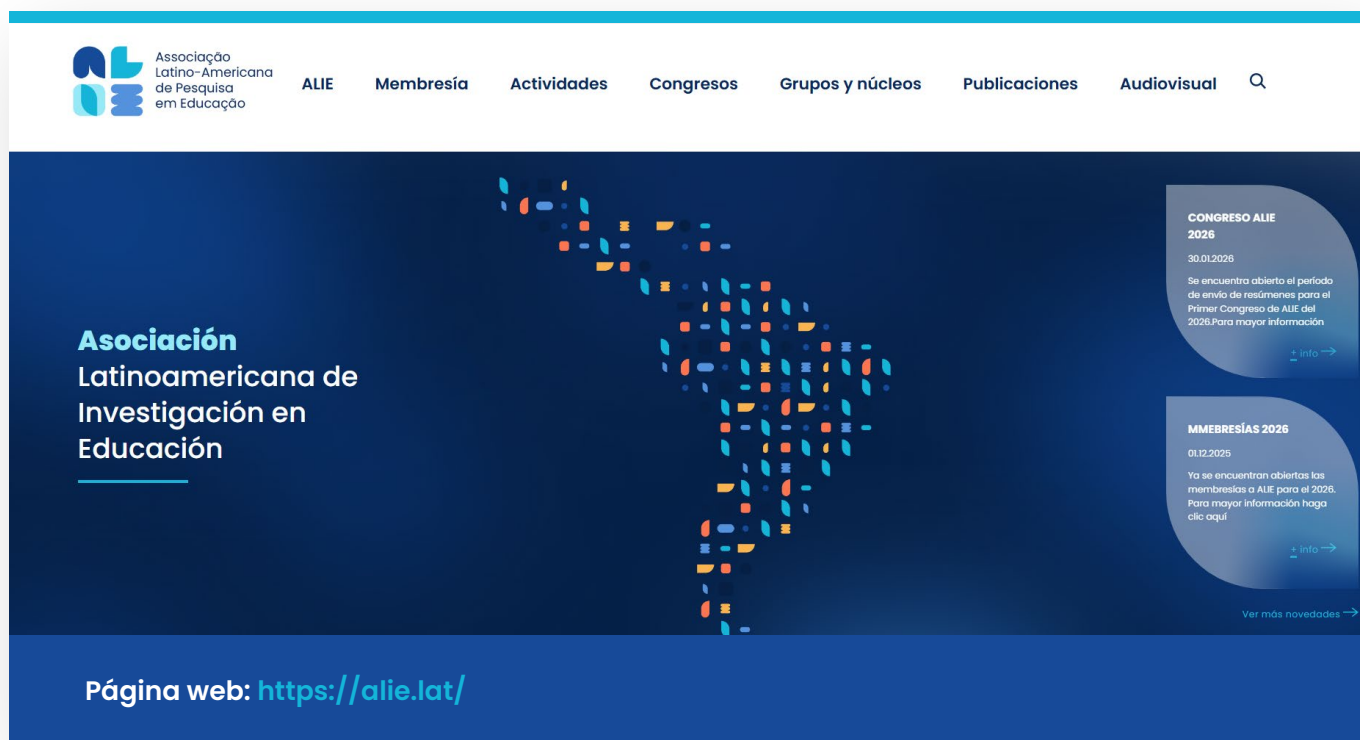

## Redes sociales

A lo largo del 2025, la Secretaría Ejecutiva trabajó en la presencia digital de ALIE.

Se crearon los perfiles en redes sociales, siendo nuestros principales medios de comunicación y difusión:



**247 suscriptores**



**376 seguidores**



**968 seguidores**

Allí se puede acceder a contenidos vinculados a las actividades desarrolladas por nuestra asociación, así como a aquellos eventos académicos y publicaciones de nuestros asociados institucionales.

En el canal de Youtube compartimos videos de las dos principales iniciativas del año 2025: el Precongreso y el Seminario Virtual de ALIE. Contamos con 10 materiales subidos con más de 3.000 visualizaciones.



## REUNIONES DEL CONSEJO DIRECTIVO

En el año 2025 se han llevado a cabo 6 reuniones del Consejo Directivo Organizador de la asociación, con el fin de garantizar su funcionamiento y tomar decisiones sobre las acciones a desplegar desde ALIE. Cinco de ellas fueron virtuales y una presencial. Se llevaron a cabo en los meses de febrero, mayo, julio, agosto, septiembre y noviembre.

Las actas de las reuniones se encuentran disponibles en el sitio web de ALIE.



## OTROS ENCUENTROS LLEVADOS ADELANTE

Como parte del compromiso de ALIE con generar lazos y diálogos entre los distintos países de la región, se llevaron a cabo encuentros con el fin de intercambiar con investigadoras e investigadores y afianzar vínculos de colaboración.

**23 de septiembre y 7 de octubre de 2025**  
**Reunión con investigadores/as de**  
**Costa Rica y Honduras**

El encuentro se llevó a cabo junto a investigadoras/es de Costa Rica y Honduras que actúan en el campo de la educación. En ese marco, se presentó a ALIE como Asociación Latinoamericana y Caribeña orientada a la articulación entre los países de la región. Asimismo se abordaron temáticas relacionadas a las actividades, agendas y propuestas de ALIE para sus asociados, al tiempo que se compartieron las particularidades de la investigación en educación de cada país para garantizar la mejor integración.

**8 de diciembre de 2025**  
**Reunión con entidades científicas brasileñas**

La reunión contó con la participación de representantes y coordinadores de entidades científicas que actúan en el campo de la educación en Brasil. Se presentó a ALIE como una asociación inédita en la región, orientada a la construcción de redes de investigación en educación entre los países latinoamericanos y caribeños. Durante el encuentro se abordaron las actividades, propuestas y posibilidades de articulación con el propósito de promover instancias de colaboración e internacionalización.

**8 de diciembre de 2025**  
**Reunión de cierre con los/as participantes de la actividad Seminario Virtual**

Este encuentro, realizado a modo de cierre del Seminario Virtual de ALIE, tuvo como finalidad propiciar un intercambio en torno a la propuesta y las temáticas tratadas en los webinarios así como fortalecer el diálogo y los vínculos entre colegas de distintos países.

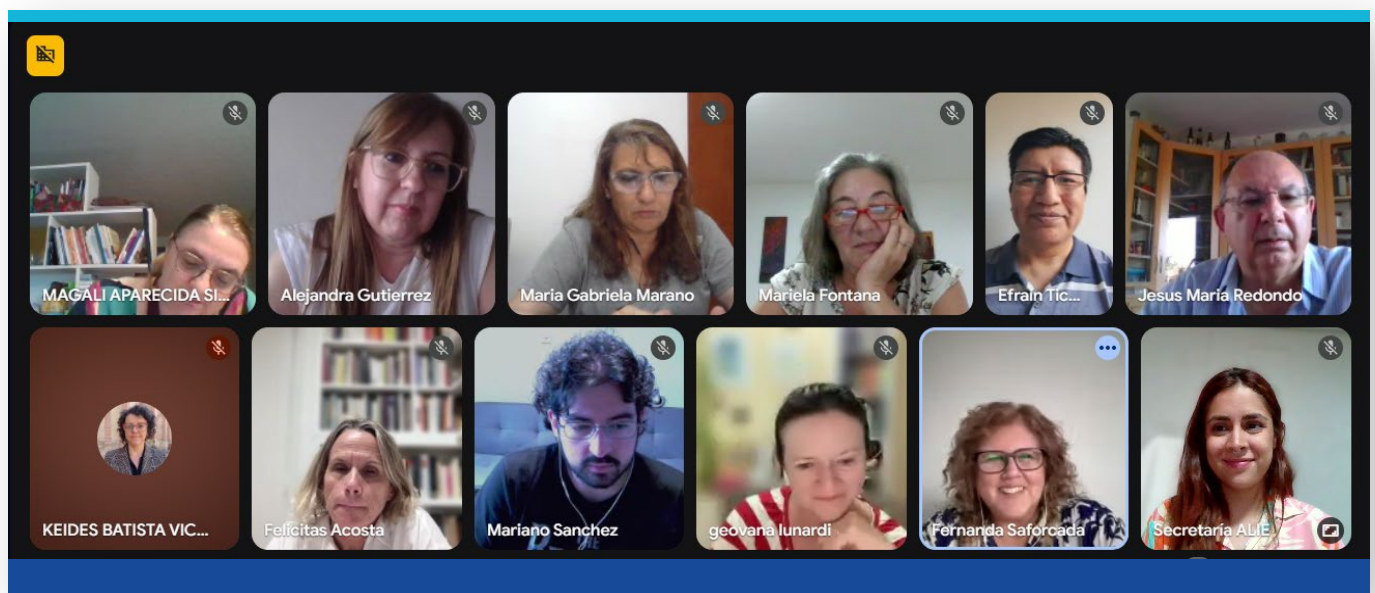

## 9 de diciembre de 2025 Reunión con la Universidad Popular de Movimientos Sociales

Este encuentro constituyó un primer paso hacia una alianza entre ALIE y la UPMS, que trasciende los marcos de la afiliación institucional. En este sentido, se llegó a un acuerdo mediante el cual nuestra asociación acompañará a la Universidad en la planificación y ejecución de los talleres y otras actividades que esta lleve adelante. Por su parte, la UPMS se presenta como una posibilidad de ampliar las redes de ALIE en ámbitos en donde la investigación en educación no cuenta con un anclaje consolidado, como es el caso de los movimientos sociales.

## 19 de diciembre de 2025 Reunión con investigadoras/es interesadas/os en conformar GTs y NTs

La reunión tuvo carácter informativo y estuvo destinada a investigadoras/es interesadas/os en integrar Grupos de Trabajo en ALIE, así como a representantes de instituciones que deseen conformar Núcleos de Trabajo. Durante el encuentro se explicó el modo de postulación y se atendieron las consultas de las/os participantes. Asimismo, desde la asociación nos comprometimos a difundir temáticas de interés para que personas de distintos países puedan entrar en contacto y vincularse con aquellas/os que investigan temáticas afines.

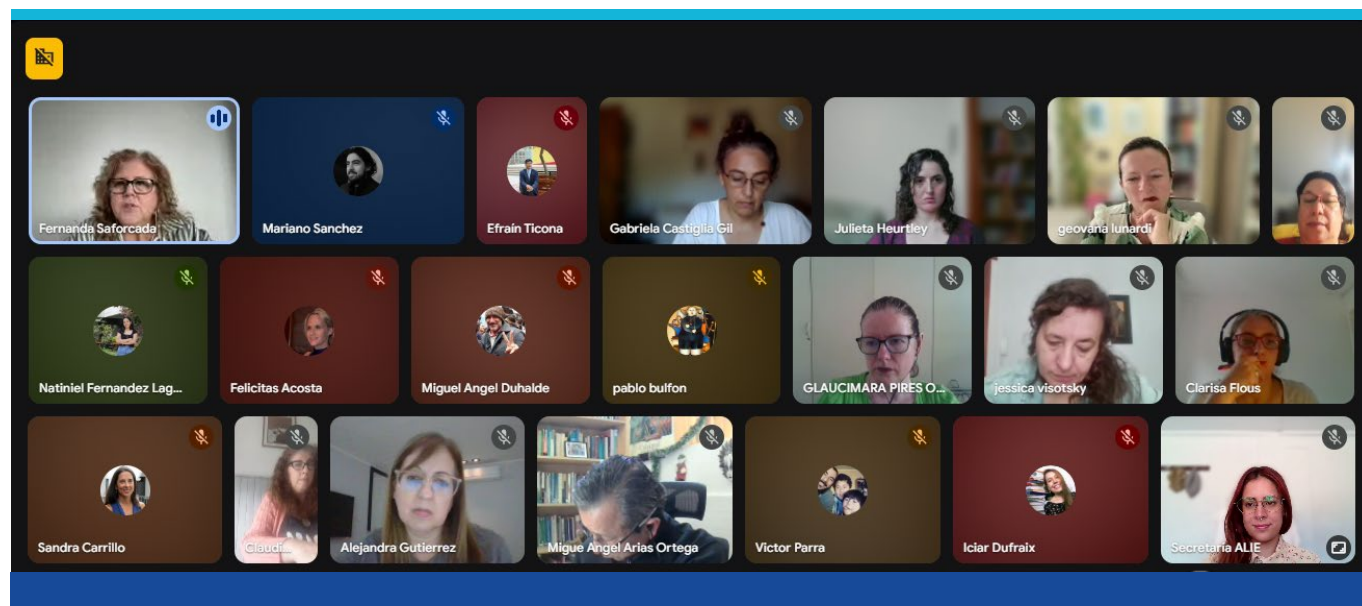

## NUESTRO SISTEMA DE AFILIACIONES Y GESTIÓN DE EVENTOS

En el mes de septiembre lanzamos un nuevo sistema de afiliaciones con la plataforma Even3, a través de la cual gestionamos las membresías tanto individuales como institucionales, y los eventos que organizamos, como el Congreso y el Seminario Virtual.

### PRECONGRESO ALIE

**PRECONGRESO ALIE**

Asociación Latinoamericana de Investigación en Educación

**IICE** Instituto de Investigaciones en Ciencias de la Educación

## La investigación educativa en América Latina y el Caribe. Agendas en tiempos de disputa

→ Buenos Aires, Argentina.  
7 y 8 de agosto de 2025

→ Adhieren: **SAE** **RICE** Red de Institutos y Centros de Investigación en Educación

En el mes de agosto del 2025 se llevó a cabo el Precongreso de nuestra asociación con el título “La investigación educativa en América Latina y el Caribe. Agendas en tiempos de disputa”. Este evento constituyó un paso previo al Congreso del 2026. Se realizó en conjunto con el Instituto de Investigaciones en Ciencias de la Educación de la Facultad de Filosofía y Letras de la Universidad de Buenos Aires, los días 7 y 8 de agosto del 2025 en Buenos Aires, Argentina.

<p><b>318</b> inscriptos/as</p>	<p><b>44 participantes con</b> certificado</p>	<p><b>274 trabajos</b> presentados</p>
-------------------------------------	--	--

Se presentaron trabajos de Argentina, Brasil, Chile, Colombia, Ecuador, México, Uruguay y Venezuela.

## SEMINARIO VIRTUAL ALIE

Durante todo el año se llevó adelante el Seminario Virtual de ALIE “La Investigación en Educación en América Latina y el Caribe: diálogos epistémicos y políticos”, desarrollado en cuatro Webinarios.

### WEBINARIO 1

**El estado de la investigación en educación en América Latina y el Caribe**

Expositores:

**Guadalupe Olivier Téllez** (UNP, México)  
**Claudio Suasnábar** (UNLP/UNA/SAIE, Argentina)  
**María Fernanda Rodríguez** (SIEP/GRADE, Perú)  
**Miriam Fábila Alves** (UFG/ANPEd, Brasil)

Moderadora: **Fernanda Saforcada** (ALIE, Argentina)



## WEBINARIO 2

Relaciones entre políticas públicas e investigación educativa

Expositores:

**Dalila Andrade Oliveira** (CNPq, Brasil)  
**René Ramírez** (UNA, Argentina/UNEMI, Ecuador)  
**Ricardo Cuenca** (UNMSM, Perú)

Moderadora: **Gabriela Walder**  
(FLACSO/UNA, Paraguay)



## WEBINARIO 3

Producción, circulación y evaluación del conocimiento como bien público

Expositores:

**Judith Naidorf** (UBA/CONICET/CLACSO, Argentina)  
**Gustavo Fischman** (ASU, Argentina/Brasil/Estados Unidos)  
**Ximena Gonzalez Broquen** (CETS IVIC/GT CLACSO  
"Ciencia abierta como bien común", Venezuela)

Moderador: **Jorge Edgardo Amador López**  
(UNAH-vs, Honduras)



## WEBINARIO 4

La situación de los posgrados en educación en América Latina y el Caribe

Expositores:

**Martha Vergara Fregoso** (COMIE/RIIFPE, México)

**Jesús María Redondo Rojo** (OPECH, Chile)

**Geovana Lunardi Mendes** (ALIE/WERA, Brasil)

**Jacqueline García Fallas** (UCR, Costa Rica)

Moderadora: **Cecilia Sánchez García**  
(UDELAR, Uruguay)

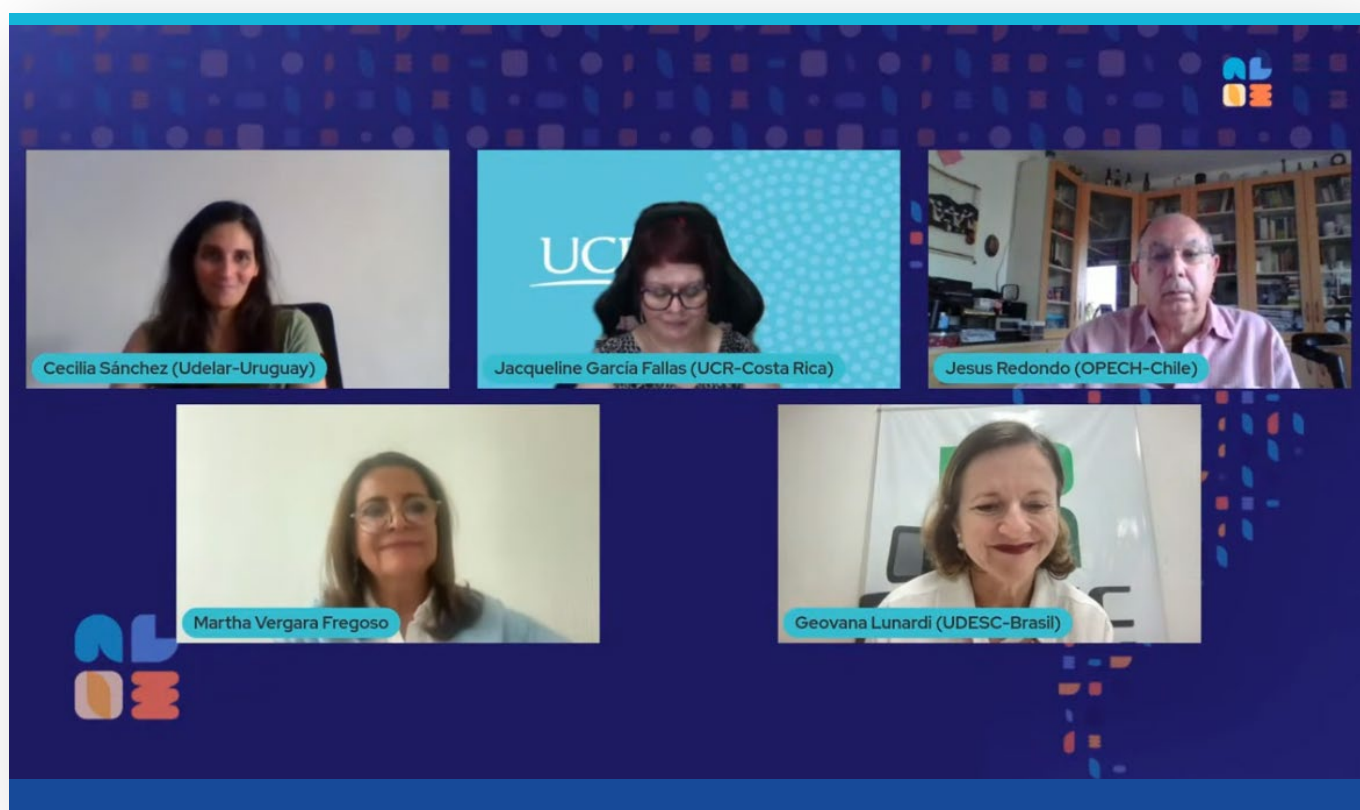

El seminario contó con un total de 284 inscripciones y más de 1.000 visualizaciones en Youtube.



## PARTICIPACIÓN EN LA ORGANIZACIÓN DEL FORO POR EL DERECHO A LA EDUCACIÓN: DISPUTAS Y DESAFÍOS



ALIE participó el 10 de junio del 2025 en el “Foro por el derecho a la educación: disputas y desafíos”, realizado en la Universidad Nacional de Colombia, durante la X Conferencia Latinoamericana y Caribeña de Ciencias Sociales (CLACSO).

En dicho evento se firmó el Manifiesto por el Derecho a la Educación en el que se reafirma a la educación como un derecho humano y social fundamental, y se denuncian los múltiples ataques que los sistemas públicos de enseñanza vienen sufriendo ante el avance de proyectos neoliberales y conservadores a escala regional y global.

## PARTICIPACIÓN EN WERA



ALIE participó de la 42ª reunião nacional ANPED & WERA Focal Meeting “Neoconservadorismo no mundo e a educação frente às violências sociopolítico-ambientais”, llevada adelante los días 26 a 30 de octubre del 2025 en João Pessoa, Paraíba, Brasil.

Nuestra presidenta y vicepresidenta, así como algunos miembros del Consejo Directivo de ALIE, estuvieron presentes en paneles y sesiones especiales.

27/10

**Education Research Across the Globe: Worldwide  
Education Research Priorities and Collaborative  
Opportunities of Education Research Associations**

Chair: **Liesel Ebersöhn**  
(Universidade de Pretória/WERA)

Lecturers:  
**Ruth Mampane** (EASA) | **Marit H. Hoveid** (EERA)  
**Fernanda Saforcada** (ALIE) | **Elizabeth Macedo**  
(ANPEd) | **Dale Albanese** (TERA/Taiwan)





28 / 10

La investigación educativa en y desde América:  
prioridades, agendas y desafíos

Chair: **Fernanda Saforcada** (ALIE)

Palestrantes: **Guadalupe Olivier** (COMIE/UPN/ALIE) |  
**Rodolfo Elías** (FLACSO Paraguay/ALIE) | **Myriam  
Feldfeber** (UBA/ALIE) | **Ricardo Cuenca**  
(SIEP/UNMSAM) | **Elizeu Clementino de Souza** (Red  
ESTRADO/ALIE)



30/10

**Desafios da Pesquisa em Educação nas Américas**

Chair: **Felice Levine** (WERA) |  
**Gustavo Fischman** (ALIE/AERA)

Lecturers: **Geovana Lunardi Mendes** (WERA/ALIE) |  
**Fernanda Saforcada** (ALIE) | **Aydin Bal** (AERA) | **Lya Sañudo** (COMIE) | **Roxana Chiappa** (RIECH/ALIE)



30/10

**Special Session Dedicated to Felice Levine:  
Leveraging Research for the Public Good**

Chair: **Geovana Lunardi Mendes** (WERA/ALIE)

Honoree: **Felice Levine** (WERA)

Lecturers: **Bee Leng Chua** (WERA) | **Liesel Ebersöhn** (WERA) | **Petronilha Beatriz Gonçalves Silva** (ANPed) |  
**Roxana Chiappa** (ALIE/RIECH)

## Otras actividades

Además de la participación de los miembros de ALIE en simposios, paneles y sesiones, el equipo de la Secretaría Ejecutiva estuvo presente en el evento brindando apoyo logístico en la organización y acreditación de los/as participantes. Asimismo, se llevó a cabo una cobertura de las distintas actividades, fortaleciendo la visibilidad en redes sociales.



## LANZAMIENTO DE CONVOCATORIAS GT Y NT



En el mes de noviembre de 2025, ALIE lanzó la convocatoria para la conformación de Grupos de Trabajo (GT) y Núcleos de Trabajo (NT).

Los GT estarán compuestos por investigadoras e investigadores que trabajan sobre temas o problemas comunes desde diversos países, con el fin de potenciar el intercambio y la producción de conocimiento regional y comparado.

Los NT por su parte, reunirán organizaciones, redes o programas de posgrado del campo de la investigación educativa para desarrollar proyectos de articulación o cooperación orientados a la consolidación de diálogos latinoamericanos y caribeños.

La convocatoria se encuentra abierta hasta el día 22 de marzo del 2026.



## LANZAMIENTO DEL PRIMER CONGRESO ALIE

→ Organizan:



Asociación  
Latinoamericana  
de Investigación  
en Educación



**UFPR**  
UNIVERSIDADE FEDERAL DO PARANÁ









### PRIMER CONGRESO ALIE 2026

Educación en un mundo multipolar:  
voces de América Latina y el Caribe

Universidade Federal do Paraná (UFPR), Curitiba, Brasil  
6 ao 9 de septiembre de 2026



[www.alie.lat](http://www.alie.lat)

→ Apoyan:





En diciembre del 2025 se lanzó el primer Congreso de ALIE: “Educación en un mundo multipolar: voces de América Latina y el Caribe”.

El mismo se llevará a cabo los días 6 a 9 de septiembre del 2026 en la Universidad Federal de Paraná, Brasil.

Hasta el 31 de diciembre ya habían sido enviados 6 trabajos para ser evaluados y presentados –en caso de ser aprobados– en el Congreso.

## AUTORIDADES Y EQUIPO DE ALIE

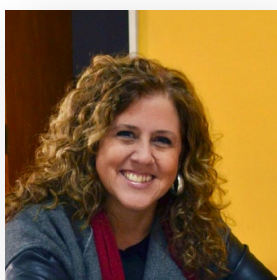
### Presidencia y vicepresidencia



**Fernanda Saforcada**

Presidenta

---



**Geovana Lunardi Mendes**

Vicepresidenta

---

### Consejo Directivo



**Ana Sheila Fernandes Costa**

Universidade de  
Brasília  
Brasil

---



**Claudio Suasnábar**

CONICET – Universidad  
Nacional de La Plata  
(UNLP)  
Universidad Nacional  
de las Artes (UNA)  
Sociedad Argentina  
de Investigación en  
Educación (SAIE)  
Argentina

---



**Elizeu Clementino de Souza**

Universidade do Estado  
da Bahia (UNEB)  
Red Latinoamericana  
de Estudios sobre  
Trabajo Docente (Red  
Estrado)  
Brasil

---



**Fernando Santana**

Grupo de Trabajo  
CLACSO "Educación y  
Pedagogías Críticas"  
Argentina

---

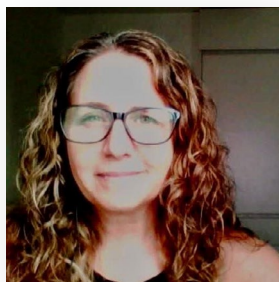

**Gabriela Lamelas**

Universidad Nacional de Córdoba (UNC)  
Red de Centros e Institutos de Investigación en Educación (RICIE)  
Argentina

---

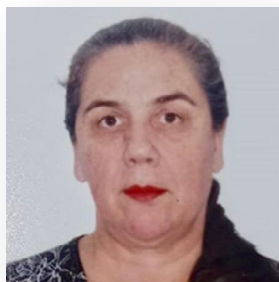

**Gabriela Walder**

Universidad Nacional de Asunción (UNA)  
Grupo de Trabajo CLACSO "Políticas Educativas y derecho a la educación"  
Paraguay

---



**Gisele Masson**

Universidade Estadual de Maringá - UEM  
ReLePe  
Brasil

---



**Guadalupe Olivier Téllez**

Universidad Pedagógica Nacional (UNP)  
Consejo Mexicano de Investigación Educativa (COMIE)  
México

---



**Gustavo E. Fischman**

Arizona State University  
Brasil / Estados Unidos

---



**Hernán Mariano Amar**

CONICET – Universidad Pedagógica Nacional (UNPE)  
ReLePe  
Argentina

---



**Jesús María Redondo Rojo**

Universidad de Chile  
Observatorio Chileno de Política Educativa (OPECH)  
Chile

---

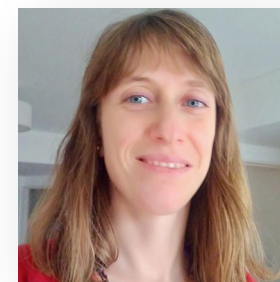

**María Mercedes Palumbo**

CONICET – Universidad Nacional de Luján (UNLu) / Universidad de Buenos Aires (UBA)  
Grupo de Trabajo CLACSO "Educación y Pedagogías Críticas"  
Argentina

---



**Miriam Fábila Alves**

Universidade Federal de Goiás (UFG)  
Associação Nacional de Pós-Graduação e Pesquisa em Educação (ANPEd)  
Brasil

---

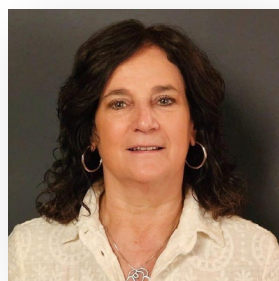

**Myriam Feldfeber**

Universidad de Buenos Aires (UBA)  
Argentina

---

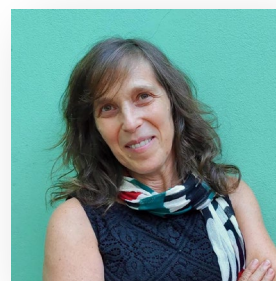

**Nora Gluz**

Universidad Nacional de General Sarmiento (UNGS) / CONICET – Universidad de Buenos Aires (UBA)  
Argentina

---

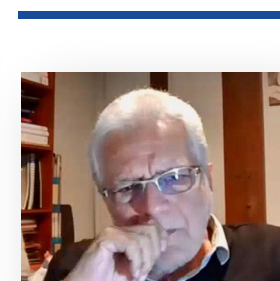

**Omar Orlando Pulido Chaves**

Red Estrado – Colombia/ Universidad Javeriana. Colombia

---



**Rodolfo Elías**

Facultad Latinoamericana de Ciencias Sociales (FLACSO Paraguay), Paraguay

---

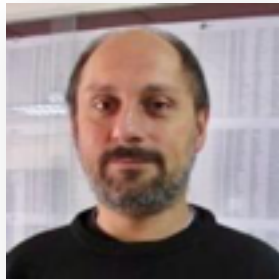

**Rodrigo Cornejo Chávez**

Universidad de Chile, Chile

---



**Roxana Chiappa**

Universidad de Tarapacá  
Red de Investigadores en Educación Chilena, Chile

---



**Sofía I. Thisted**

Universidad de Buenos Aires (UBA)  
Universidad Nacional de La Plata (UNLP)  
Red Latinoamericana de Estudios sobre Trabajo Docente (Red Estrado), Argentina

---

## **Equipo de la Secretaría Ejecutiva**

**Laura Pereira** | Secretaria General

**Julieta Heurtley** | Asistente de Secretaría Ejecutiva

**Nayolanda Coutinho Lobo Amorim de Souza y Valentina Irigoyen** | Voluntarias de redes sociales y mídias

## **CONTACTO**



[secretaria@alie.lat](mailto:secretaria@alie.lat)



<https://alie.lat>



<https://www.facebook.com/ALIEeducacion>



<https://www.instagram.com/alie.educacion/>



<https://www.youtube.com/@ALIEeducacion>

[www.alie.lat](http://www.alie.lat)

---



Asociación  
Latinoamericana  
de Investigación  
en Educación